

Karl-Bernert-Kolleg

Regionale Holzbauweisen der Lausitz

Vorlesungsreihe mit Exkursion im Rahmen des studium fundamentale



Baukonstruktion und Sanierung

Prof. Dr.-Ing. Ch. Schurig
Fakultät Bauwesen



Bauökologische Aspekte

Dr.-Ing. E. Richter
Fakultät Bauwesen



Bauphysikalische Probleme

Dr.-Ing. L. Vogel
Fakultät Bauwesen

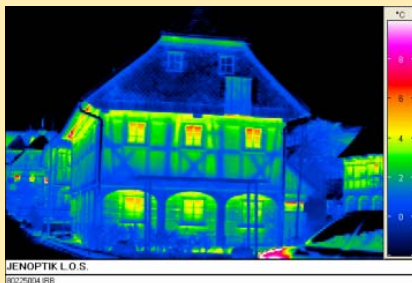

Historische Genese der Umgebinderkonstruktion

Dr. H. Mirtschin
Kunstwissenschaftler, Bautzen



Denkmalpflege und Sanierung

A. Matthes
Umgebinderhausbeauftragter, Bautzen

Konstruktion von Schrotholzbauten

Dipl.-Ing. W. Merkel
Freier Architekt, Friedrichshain

Landschaftsverbundenes Bauen - Nutzung

Dipl.-Arch. K. Richter
Freie Architektin, Weifa

Hauskundliche Betrachtungen

Dipl.-Ing. Th. Noky
Landesamt für Denkmalpflege, Dresden

Leben im Umgebinde

Dipl.-Ing. J. Cieslak
Ofenbaumeister Seifhennersdorf



Zur Landeskunde der Lausitz

Dipl.-L. F. Schneider
Fakultät Mathematik/Naturwissenschaften



Exkursion am 10.11.2011!

- Busfahrt nach Dittelsdorf, Ober- und Niedercunnersdorf und Ebersbach
- Fachkundige Erläuterungen von Prof. Dr.-Ing. Ch. Schurig

Einschreibung zum „Markt der Möglichkeiten“ am 06.10.2011 16:00 Uhr Haus ZIV Foyer